

CARNE OVINA ARGENTINA

Producción y comercialización



Ministerio de Agroindustria
Presidencia de la Nación

Cadena de valor de la Carne Ovina



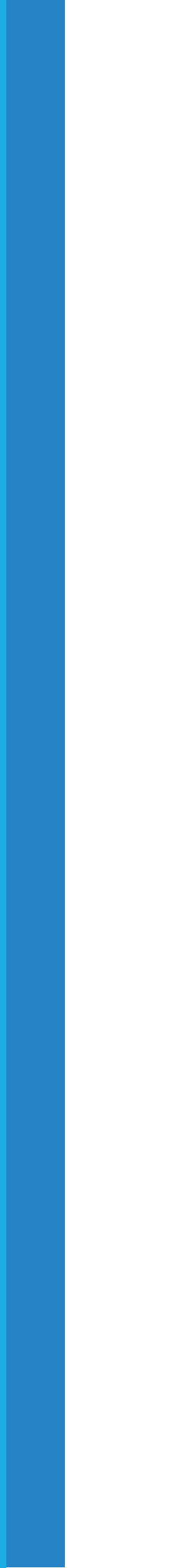





Carne Ovina : Consumo interno

EL MAPA DE LAS CARNES

Consumo per cápita de proteína animal en Argentina (año 2017)

CARNE VACUNA



58 Kilos



CARNE AVIAR



44,9 Kilos



CARNE PORCINA



13,7 Kilos



CARNE OVINA



1,8 Kilos



Fuente: Artículo Sitio web Soc. Rural de Jesús María

Gráfico 3

Carnes que consumieron en el hogar alguna vez y dejaron de consumir

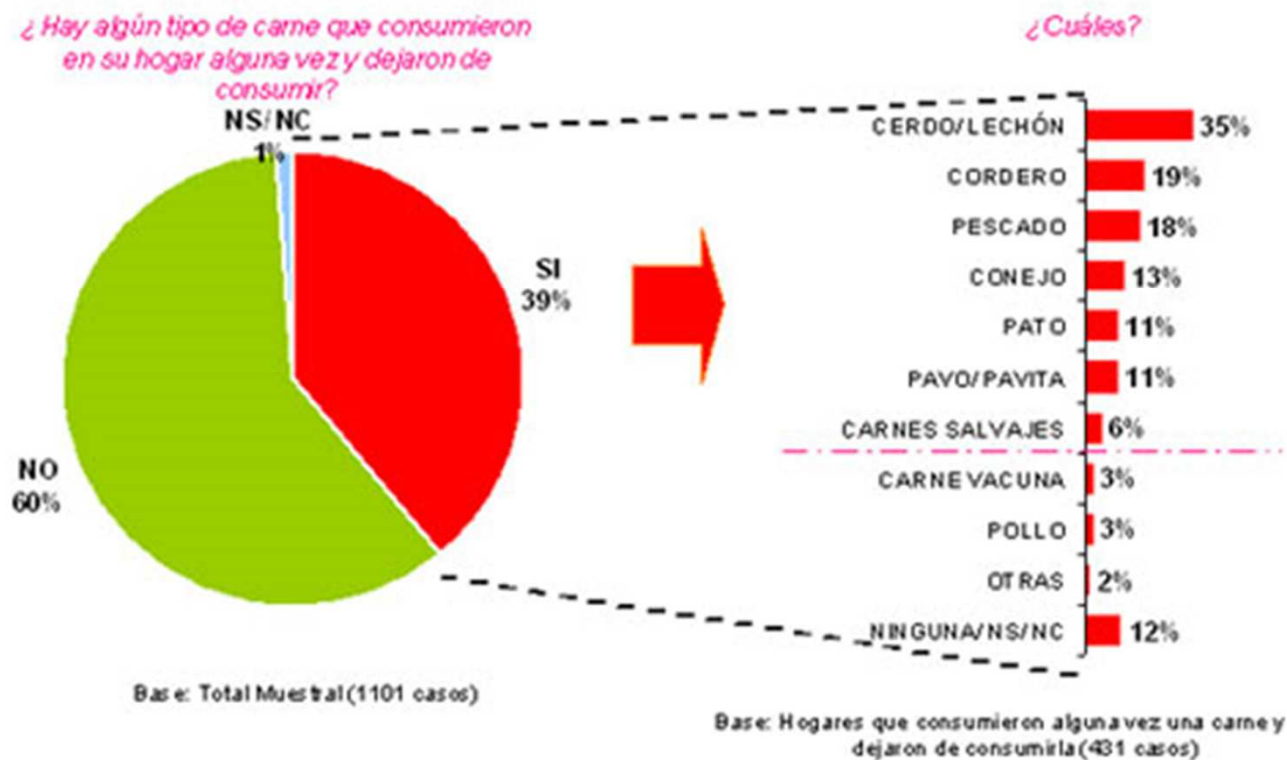

Fuente: El Consumo de carne vacuna en Argentina. IPCVA/TNS-Gallup. Año 2006.

Que dice el productor primario?

- Faltan frigoríficos
- precio inconveniente
- Falta promoción
- Bajo desarrollo de la industria
- Falta control

Que dice la industria?

- Falta materia prima
- Materia prima muy heterogénea
- Falta promoción
- Competencia desleal
- Canales de comercialización dificultosos
- Nuevos destinos exportación
- Apoyo a la inversión privada para desarrollo de la infraestructura

Que dice la comercialización?

- Producto estacional
 - Difícil de comercializar
 - Falta promoción
 - Competencia desleal
 - Alto precio
- 

Que dice el consumidor?

- No conozco el producto
- No se como cocinarlo
- No tengo parrilla
- Es una carne muy grasosa
- No hay disponible

Diagnóstico:

Falta de conocimiento del producto

Estacionalidad

Producto muy heterogéneo

Presentación pobre y poco versátil

Industria desactualizada

Carne asociada a la informalidad

Cadena de valor cortada o con intermitencias

Industria



Tipos de Frigoríficos

- Matadero Rural
- Frigorífico con Transito Provincial
- Frigorífico con transito Federal Ciclo I
- Frigorífico Con transito federal ciclo completo
- Frigorífico Exportador



SENASA

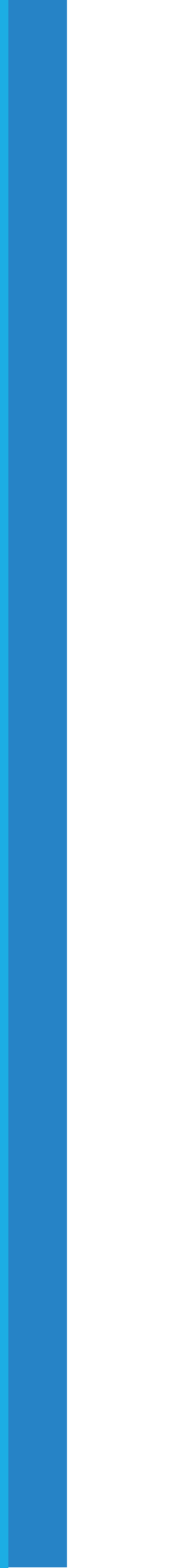
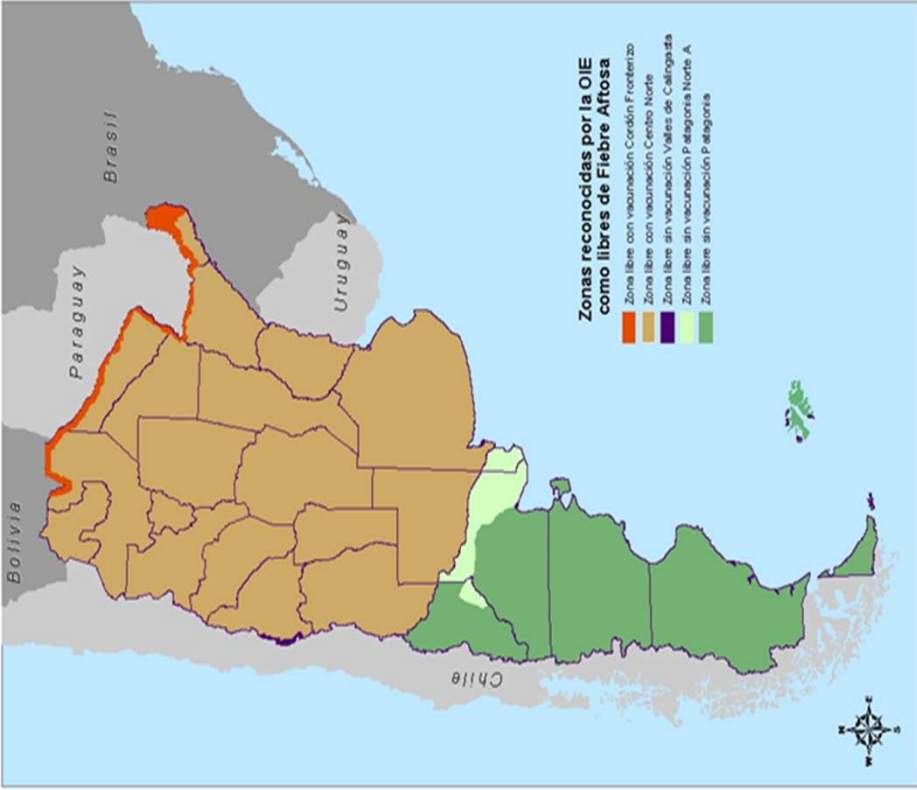

Países destino exportación

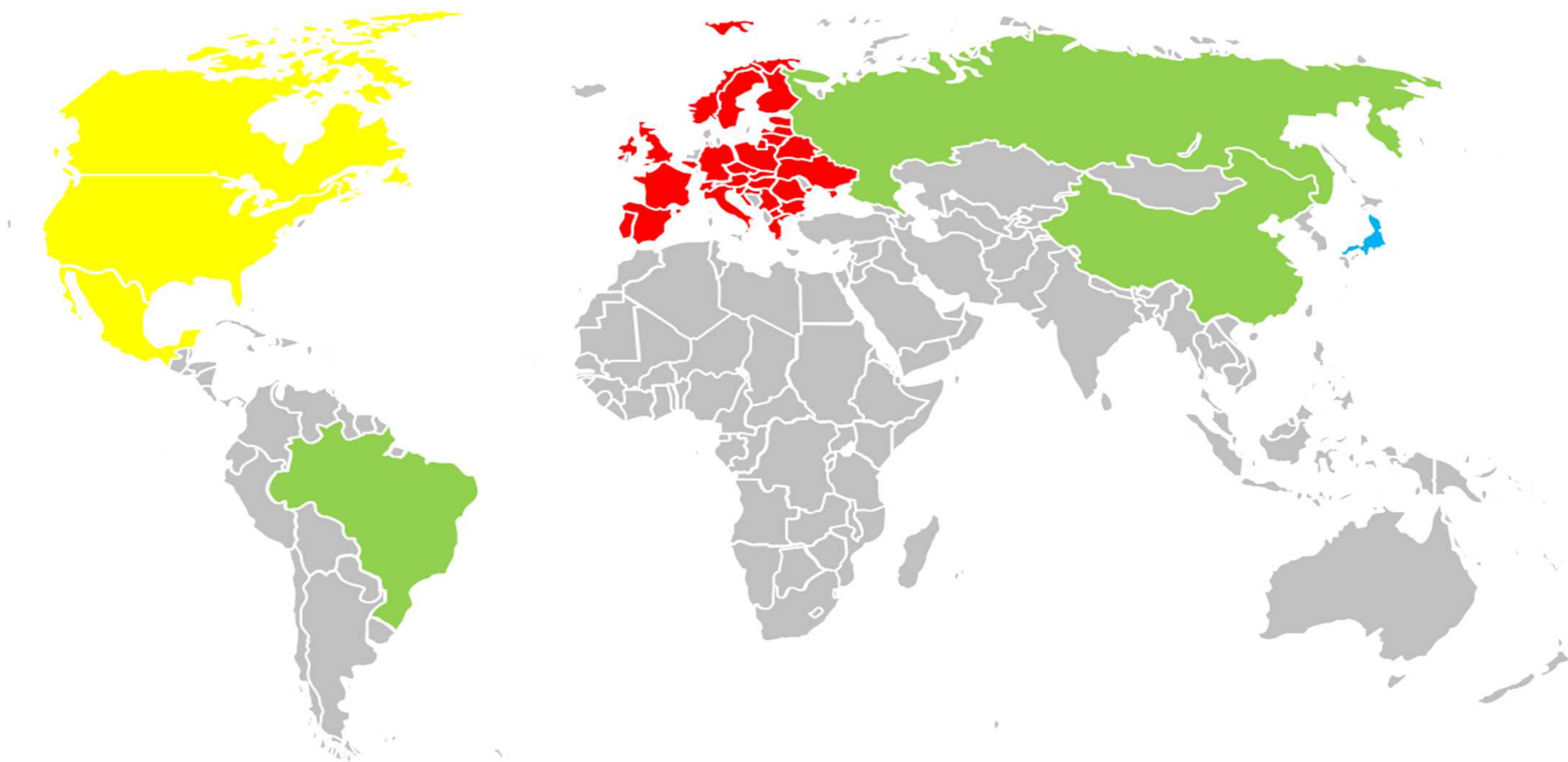

Comercialización por categoría y destino

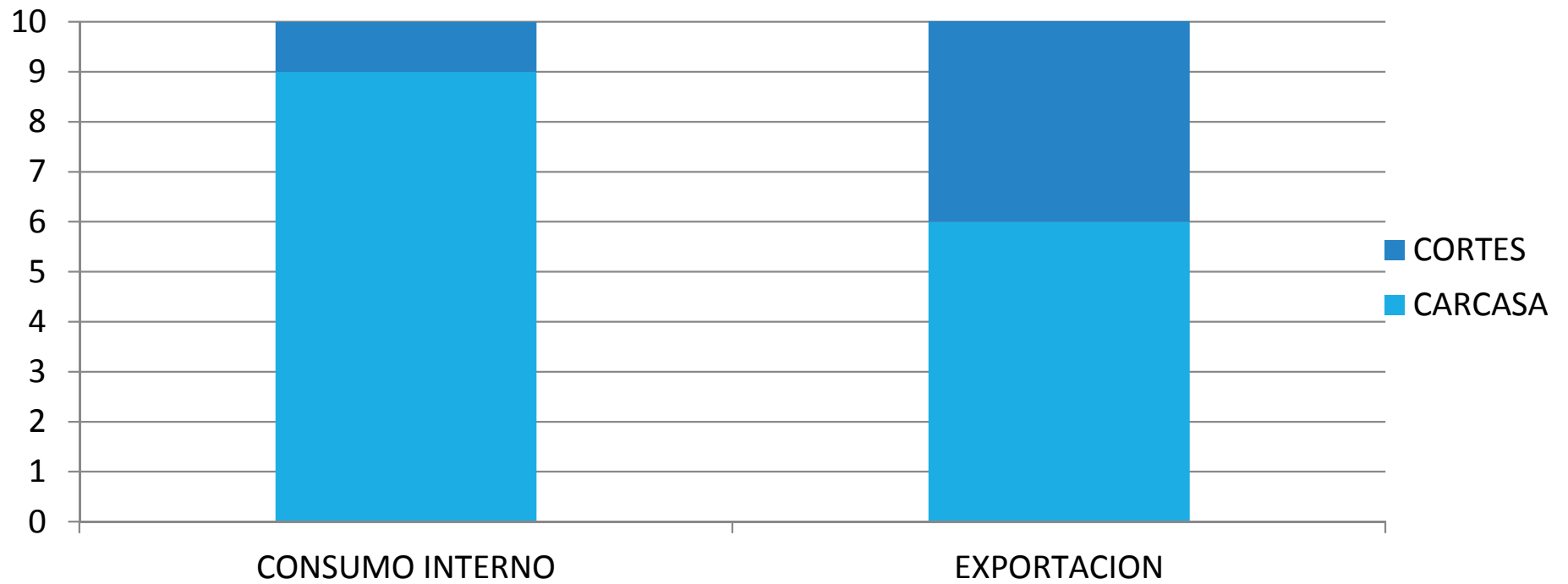

Categorías para comercialización



Cortes con Hueso





FRANCO PASTO BOTTIGLIA
 S.p.A. - Via S. Maria Maddalena, 10 - 00187 Roma (RM)
 Tel. 06/47801 - Fax 06/47802
 www.francopasto.it

fpm

FRANCO PASTO BOTTIGLIA S.p.A. - Via S. Maria Maddalena, 10 - 00187 Roma (RM)
 Tel. 06/47801 - Fax 06/47802
 www.francopasto.it

FRANCO PASTO BOTTIGLIA S.p.A.
 Via S. Maria Maddalena, 10 - 00187 Roma (RM)
 Tel. 06/47801 - Fax 06/47802
 www.francopasto.it

FRANCO PASTO BOTTIGLIA S.p.A.
 Via S. Maria Maddalena, 10 - 00187 Roma (RM)
 Tel. 06/47801 - Fax 06/47802
 www.francopasto.it



FRANCO PASTO BOTTIGLIA
 S.p.A. - Via S. Maria Maddalena, 10 - 00187 Roma (RM)
 Tel. 06/47801 - Fax 06/47802
 www.francopasto.it

fpm

FRANCO PASTO BOTTIGLIA S.p.A. - Via S. Maria Maddalena, 10 - 00187 Roma (RM)
 Tel. 06/47801 - Fax 06/47802
 www.francopasto.it

FRANCO PASTO BOTTIGLIA S.p.A.
 Via S. Maria Maddalena, 10 - 00187 Roma (RM)
 Tel. 06/47801 - Fax 06/47802
 www.francopasto.it

FRANCO PASTO BOTTIGLIA S.p.A.
 Via S. Maria Maddalena, 10 - 00187 Roma (RM)
 Tel. 06/47801 - Fax 06/47802
 www.francopasto.it

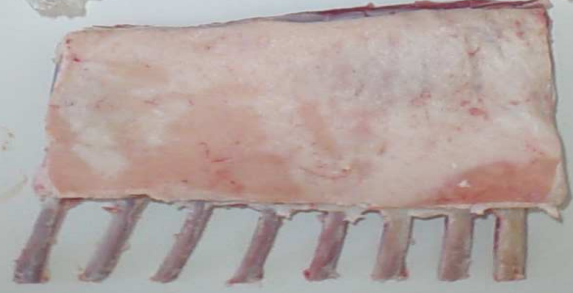

26 2 2010



Industria de Alimentos Santa Elena S.A.
Ruta 400 Km 14000 Santa Elena, Costa Rica
Procc. de Ecuador - Argentina
www.industriasantaelena.com.ar

SANTALENA
INDUSTRIAS

Carne Blanca Empezada Gordor - Corte del Cordero Desmenuado

Cordero Franco de Gordor sin tapa

INDUSTRIAS

Este producto es un alimento balanceado que debe ser consumido en su totalidad.
No se debe consumir en exceso.

Fecha de Caducidad: 02/01/2014
Fecha de Emisión: 02/01/2014



124013000210030

Cortes sin hueso

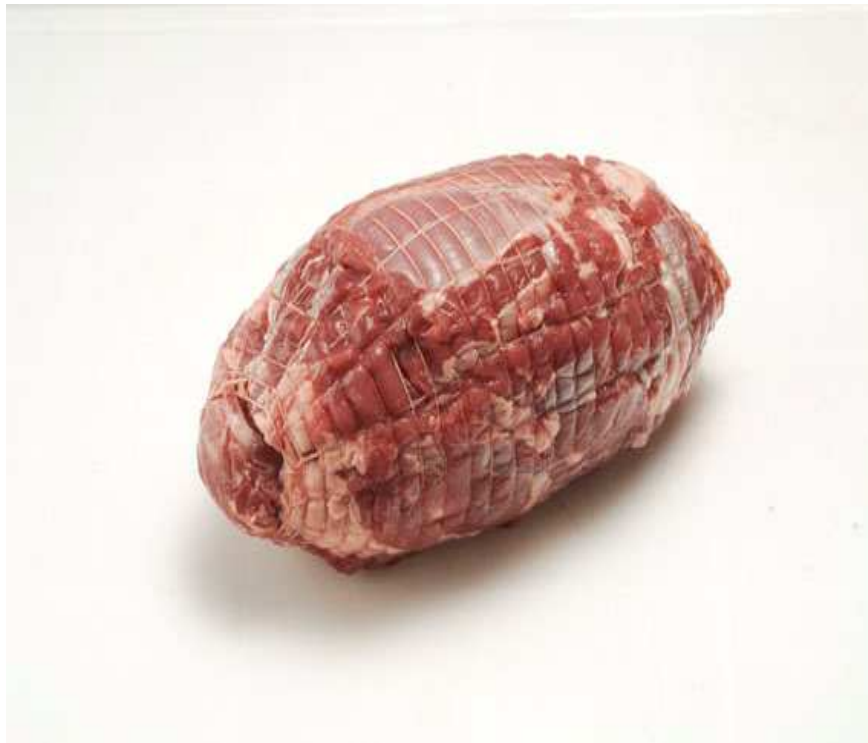



Presentación de Productos

- Empaque primario
 - Empaque secundario
 - Stockinette
 - Rotulado
 - Trazabilidad
 - Tamaño pieza (calibres)
- 



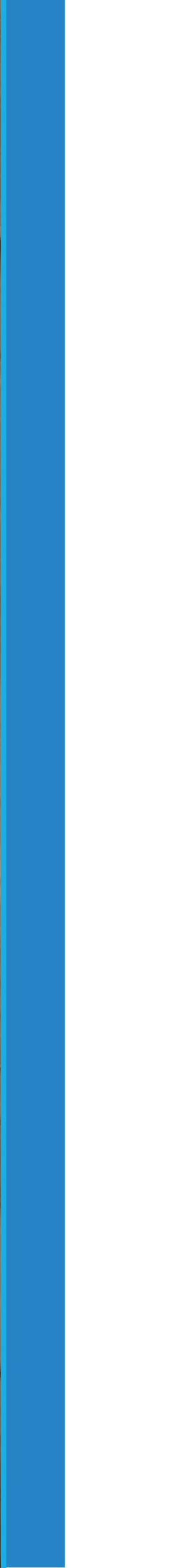



**PRODUCTO ECOLOGICO
DE ORIGEN ANIMAL**



**CERTIFICADO ORGANICO POR
ORGANIZACION INTERNACIONAL
AGROPECUARIA
SENASA N° 001**

Nº DE LOTE: 190109



C&L FARMING S.A.
Ruta 1 - Km. 11 (9120) Pro. Madryn - Chubut
ARGENTINA
Tel: (54) 2965-475070
SENASA 38156136114
INDUSTRIA ARGENTINA

C&L FARMING S.A.

VIANDE OVINA CONGELADA
CARNE OVINA CONGELATA

Carcasa en manta / Ovino Disossato / Boneless
Carcasse / Ovino Disossato / Entbeintes
Lammfleisch / Agneau Desosse (102)

Congelado por debate -18°C / Keep frozen below 0°F / Bei unter -18°C lagern / Manieren congelado sous -18°C
Mantener congelado sotto -18°C / Manieren congelado sob -18°C
Congelation traitement sous de vacuum / Cook or grill throughout before consuming
Distribution best frozen / Conserve maximum sous de vacuum

Venta al peso / Sold by weight / Verkauf nach Gewicht
Fecha de congelación / Venta al peso / Venda ao peso / Consumir antes de congelarse y cocinar
Congelation date / /

17/01/2009 before / / Mindestens **19/01/2011**
halfbar bis / / Consumir de
Fecha de Elaboración / / Lot Nº / /
19/01/2009 **190109**
Herstellungsdatum / Date **190109**
Fecha de Congelación / / Netto / / Neto / Neto **20.00**
Congelation date / / Frozen **19/01/2009** Bruto / / Gross / / Brutto / G **20.50**
Date de congélation







RUTA MIC. N° 40 Km. 3.600 (C222240)
GOBIERNO DE COSTA RICA - P.O. de CHUBUT - APT.
Tel. + 54 (31) 4324-1008
www.indaloalimentos.com.ar

SENASA E-079
www.fastrap.com.ec

RUTA MIC. N° 40 Km. 3.600 (C222240)
GOBIERNO DE COSTA RICA - P.O. de CHUBUT - APT.
Tel. + 54 (31) 4324-1008
www.indaloalimentos.com.ar

SENASA E-079
www.fastrap.com.ec

Promoción



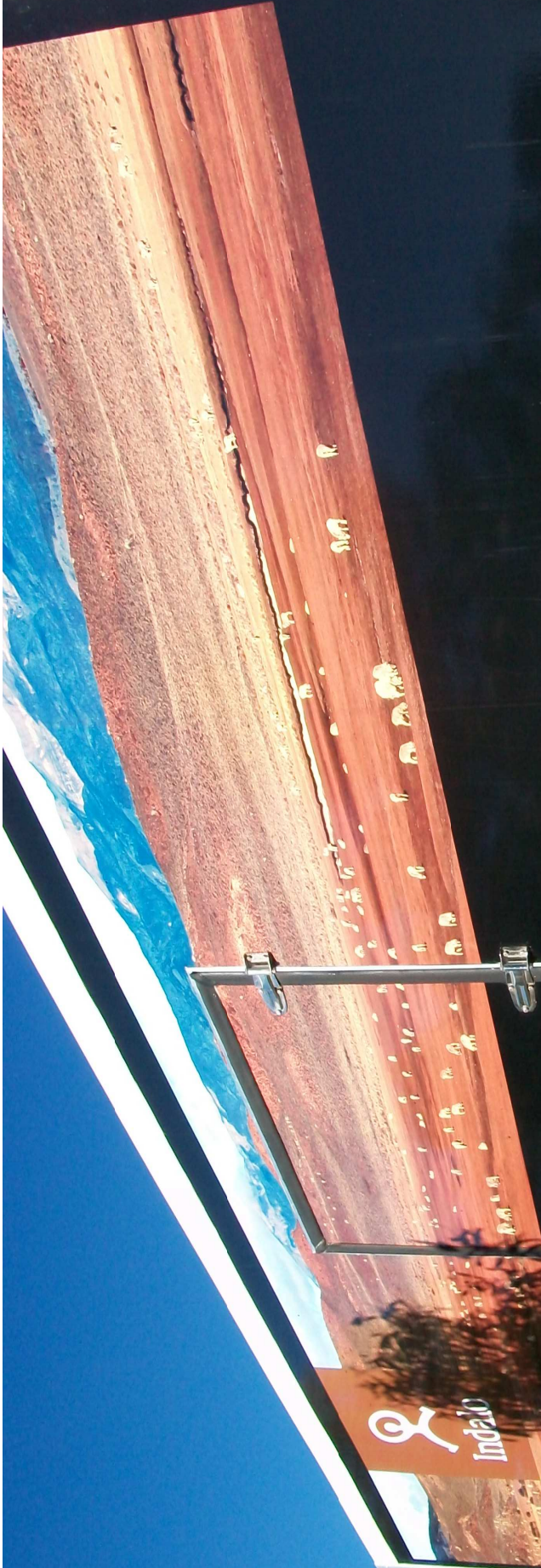

Indalo

CORDERO
PATAGONICO



Francis Mallmann

Francis Mallmann

23/04/2010



31/12/2009

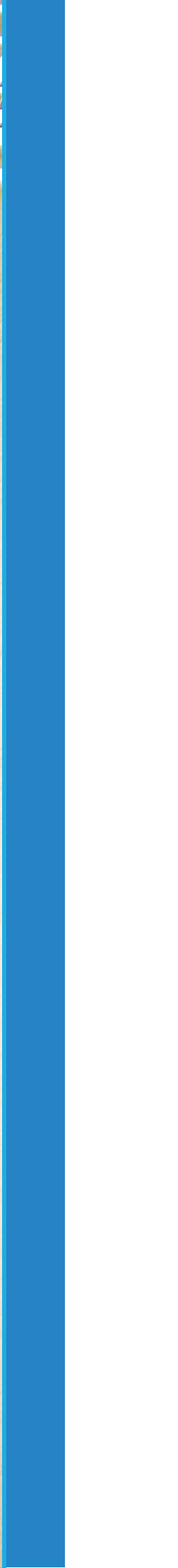



CORTES

DEL VIERNES 29 AL DOMINGO 31
20%
DE DESCUENTO
MILANESAS
DE NALGA, BOLA DE LOMO
Y CUADRADA DE NOVILLO,
PICADA ESPECIAL DE
TERNERA

ENVASES

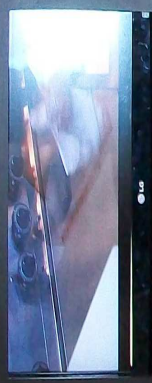

Incidialo
CORDERO
PATAGONICO



Incidialo
CORDERO
PATAGONICO

un sabor único y natural
Francisco Muller
Cordero Patagónico

29/10/2010



29/10/2010

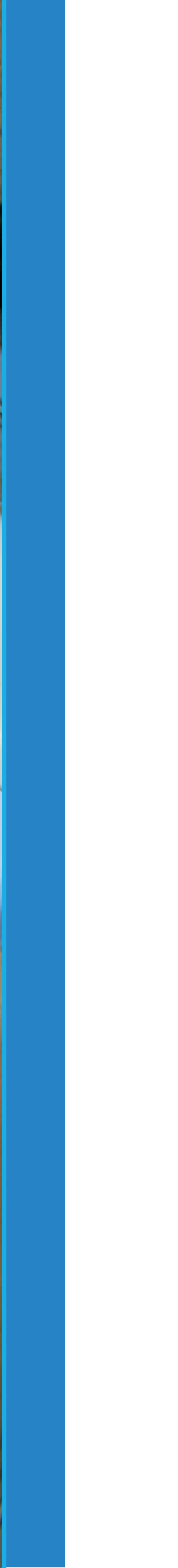





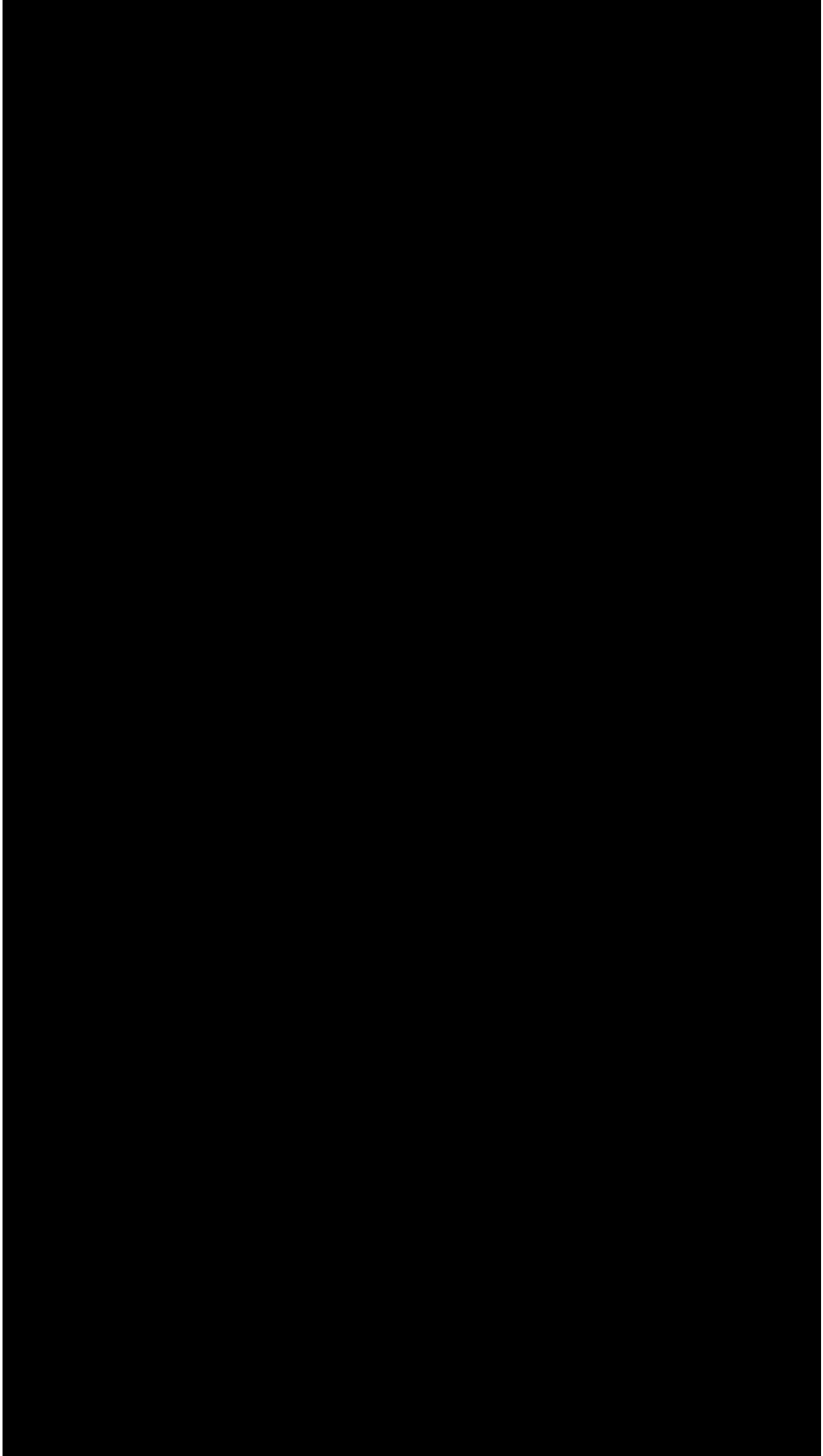

Propuestas

- Necesidad de un paquete tecnológico aplicable a la producción de ovinos de carne
- Conformación de un ente, instituto, comisión, cámara de desarrollo integral de la cadena de valor de la carne ovina que nucleee a todos los actores de la misma. (Uruguay PENRO)
- Creación de un sistema de tipificación y clasificación de carcasas y cortes ovinos a nivel país.
- Elaboración de proyectos, planes , promociones que atiendan la problemática de cada eslabón de la cadena.
- Participación en la mesa de carnes donde se discuten políticas del sector.
- Impulsar un plan nacional de regularización de la hacienda ovina para formalizar la comercialización y facilitar el cumplimiento de normativas sanitarias.
- Apoyar la presencia del sector en ferias internacionales y misiones comerciales, negociar barreras comerciales y sanitarias e impulsar la instalación de corrales sanitarios para favorecer la exportación de productos cárnicos ovinos desde zonas libre de aftosa con vacunación. (Compartimento Ovino)



**«Si hay suelo, no hay techo»
Muchas Gracias!!!**



Ministerio de Agroindustria
Presidencia de la Nación